

WARIANT 1
(budynek niepodpiwniczony)

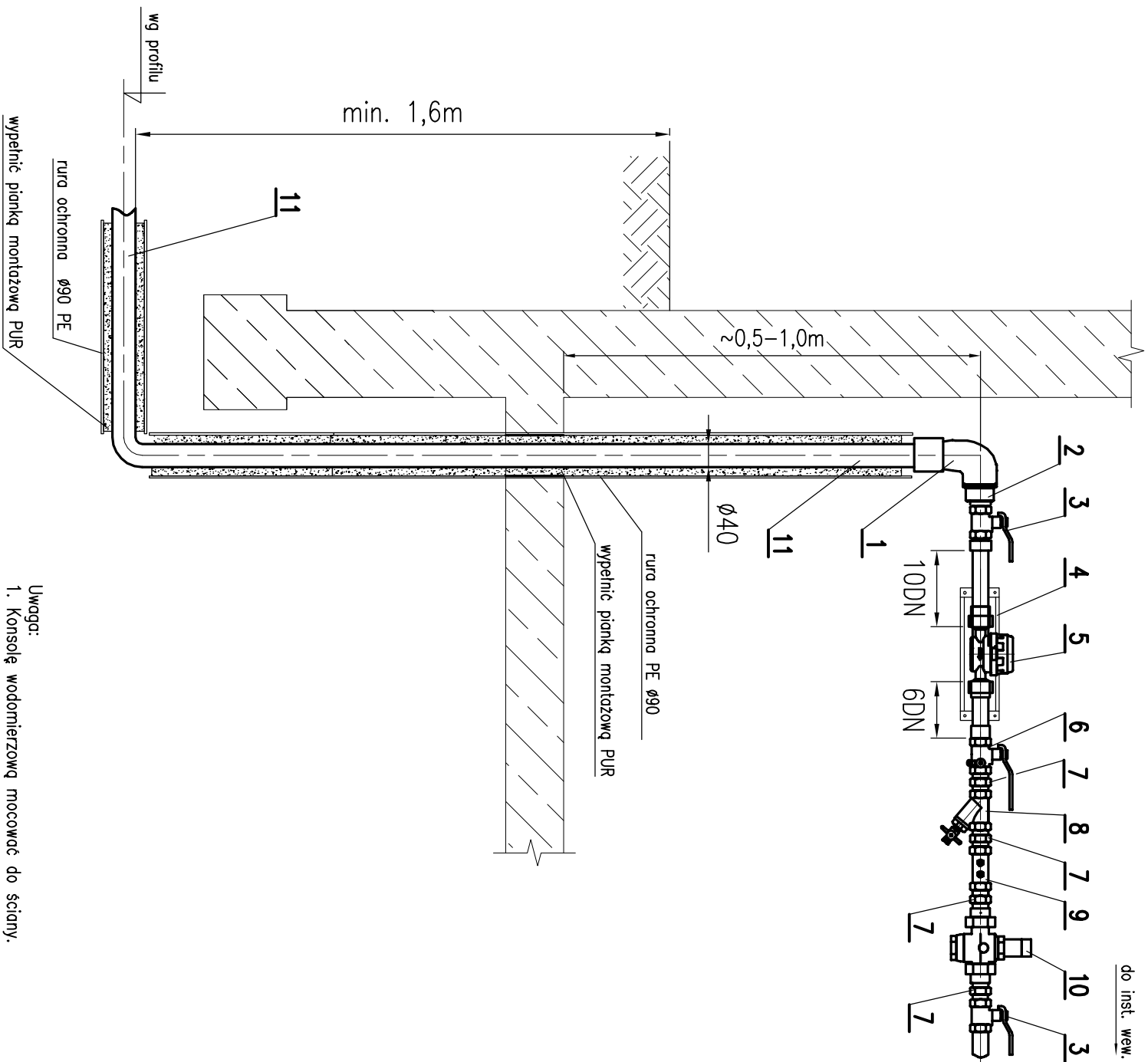

- Uwaga:
1. Konsolę wodomierzową mocować do ściany.
 2. Kształtki gwintowe zastosować mosiężne.
 3. Reduktory ciśnienia zabudować zgodnie z rysunkiem u następujących odbiorców w miejscowości Bardo:
 - dz. ewidencyjna nr 86
 - dz. ewidencyjna nr 87
 - dz. ewidencyjna nr 97
 - dz. ewidencyjna nr 237
 - dz. ewidencyjna nr 238
 - dz. ewidencyjna nr 404
 - dz. ewidencyjna nr 417
 - dz. ewidencyjna nr 875
 - dz. ewidencyjna nr 969
 - dz. ewidencyjna nr 822
 4. W przypadku braku możliwości zapewnienia min. gł. przekrycia rurociągu równej 1,6m zabudować izolację termiczną na ruze używając pianki nienosiątkowej lub łupek styropianowych.

WARIANT 2
(budynek podpiwniczony)

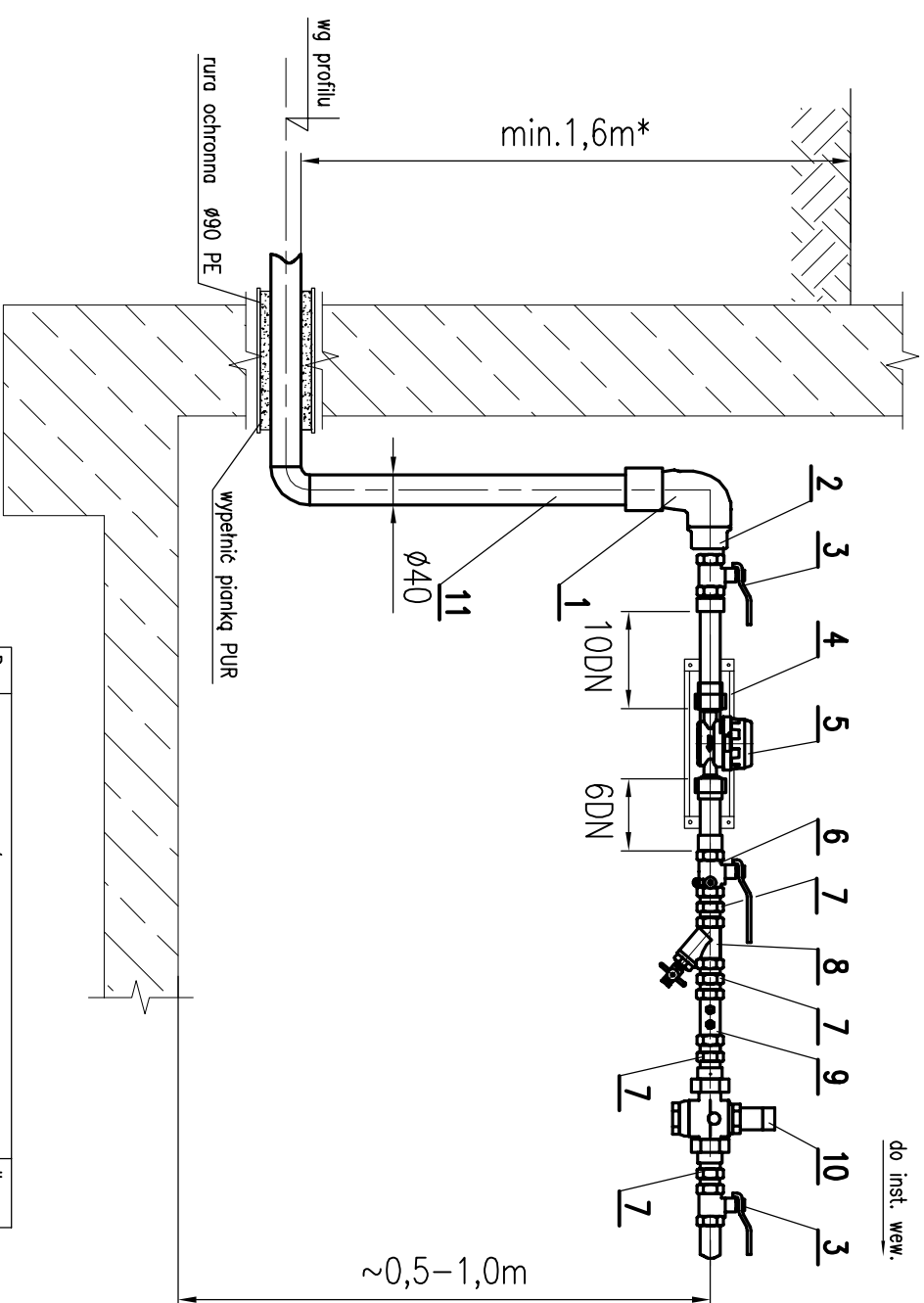

| Poz. | Przedmiot/Opis | Ilość |
|------|--|--------|
| 1 | Przejszczówka (kolano 90°) PE/stal Ø40x1" | 1 szt. |
| 2 | Redukcja mosiężna 1"x¾" | 1 szt. |
| 3 | Kurek kulowy ¾" | 2 szt. |
| 4 | Konsola wodomierzowa DN15 (gwint na wodomierzu 3/4 gwint na konsoli 3/4) | 1 szt. |
| 5 | Wodomierz skrzydełkowy DN15 3/4" | 1 szt. |
| 6 | Kurek kulowy ¾" ze spustem | 1 szt. |
| 7 | Nypel ¾" mosiężny | 4 szt. |
| 8 | Filtr siatkowy ¾" ze spustem | 1 szt. |
| 9 | Zawór antyskażeniowy EA ¾" | 1 szt. |
| 10 | Reduktor ciśnienia ¾" (we wskazanych budynkach) | 1 szt. |
| 11 | Rura Ø40x3,7 PE100 18C Epist – dr. 1,0–2,6m | 1 szt. |

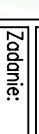
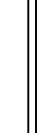
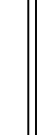
| | | | | |
|---|--|----------|--------|---------|
| Projektował: mgr inż. Marcin Olsinski Nr upr.: SLK/5874/PWBS/15 | Podpis:  | | | |
| Opracował: mgr inż. Piotr Suchecki Nr upr.: 88/90. 562/90 | Podpis:  | | | |
| Opracował: dr inż. Antoni Olsiński | Podpis:  | | | |
| Sprawdził: mgr inż. Ewa Suchecka SLK/0202/PWOS/03 | Podpis:  | | | |
| SŁUŻEBY Marcin Olsinski ul.Kompiłkovej 76A, 43-190 Michów ślische(Osiedle) Tel.506576252 Miejscu zamieszkania: ul.Święty Krzysztof 10, 43-190 Osiedle - woda jest doprowadzona zgodnie z zezwoleniem. <i>(Zatwierdzenie władz powiatu na wyprowadzenie wody ze studni art. 24)</i> | | | | |
| Tytuł rysunku: | | | | |
| Zamawiający: Gmina Raków Ul. Ogrodowa 1, 26-035 Raków | | | | |
| Zadanie: Budowa wodociągu Bardo | | | | |
| Data: | Branża: | Stadium: | Skala: | Nr rys: |
| 11.1.2016 | sanitarna | PW | - | 52 |